

# NUOVO CATASTO EDILIZIO URBANO

(R. DECRETO-LEGE 15 APRILE 1929, N. 685)

Planimetria dell'immobile situato nel Comune di MILANO Via PIANELLI 21

Ditta EREDI TRADATI

Allegata alla dichiarazione presentata all'Ufficio Tecnico Erariale di MILANO

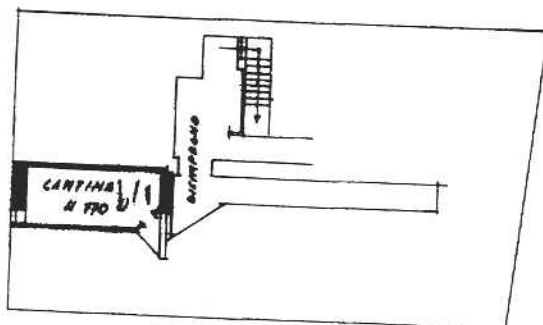

PIANO SEMINTERRATO

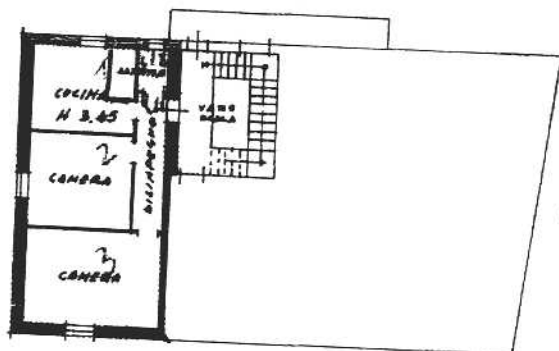

PIANO PRIMO

ORIENTAMENTO



SCALA DI 1:200



SPAZIO RISERVATO PER LE ANNOTAZIONI D'UFFICIO

DATA 21 FEB 1978  
PROT. N° 2167

LA PRESENTE PLANIMETRIA  
SOSTITUISCE L'ANTICA CENSITA  
ALLA PARTITA N° 50186 F. 142  
NAPP. INT. 146. 6  
PORZIONE  
NUOVO SUB.

Completata dal Per. Ind. Edile

(Firma, nome e cognome del tecnico)  
SERGIO FERRARIS

Iscritto all'Albo dei Periti Industriali n° 90  
della Provincia di VARESE

DATA 1 Febbraio 1978

Firma: P. del Ferraris Ing.